瀬戸内のハワイ

周防大島

HAWAII OF SETOUCHI SUO BIG ISLAND

SUO-OSHIMA & KUDAMI ARE SISTERS ISLAND SINCE 1969

GUIDE MAP

ホームページも併せてご利用ください！

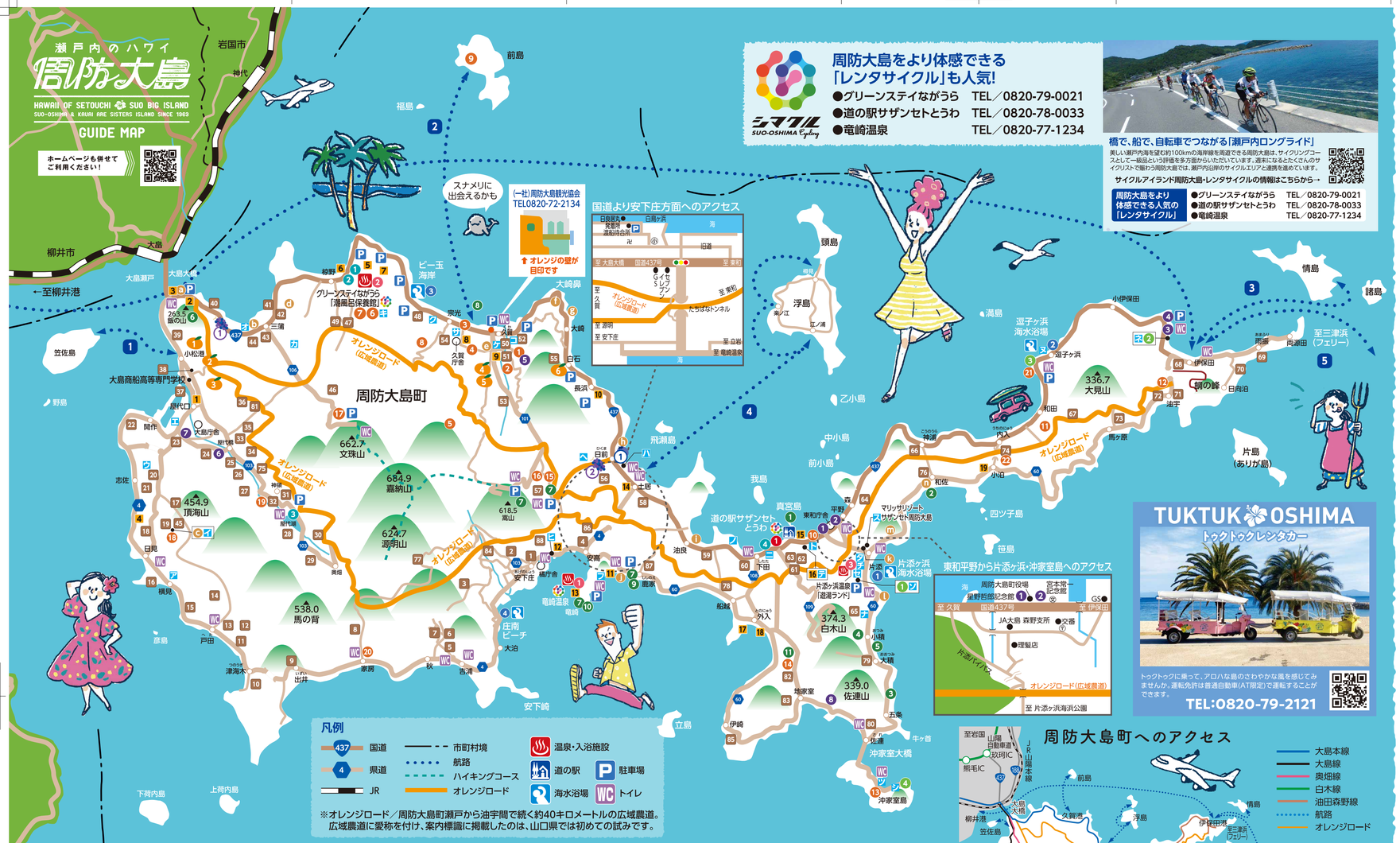

周防大島をより体感できる「レンタサイクル」も人気！

シマクル SUO-OSHIMA Cycling

- ●グリーンステイながらう　TEL／0820-79-0021
- ●道の駅サザンセトとうわ　TEL／0820-78-0033
- ●竜崎温泉　TEL／0820-77-1234

橋で、船で、自転車でつながる「瀬戸内ロングライド」

美しい瀬戸内海を望む約100kmの海岸線を周遊できる周防大島は、サイクリングコースとして一級品という評価を多方面からいただいています。週末になるとたくさんのサイクリストで賑わう周防大島では、瀬戸内沿岸のサイクルエリアと連携を進めています。

サイクルアイランド周防大島・レンタサイクルの情報はこちらから→

周防大島をより体感できる人気の「レンタサイクル」

- ●グリーンステイながらう　TEL／0820-79-0021
- ●道の駅サザンセトとうわ　TEL／0820-78-0033
- ●竜崎温泉　TEL／0820-77-1234

TUKTUK OSHIMA

トゥクトゥクレンタカー

トゥクトゥクに乗って、アロハな島のさわやかな風を感じてみませんか。運転免許は普通自動車(AT限定)で運転することができます。

TEL:0820-79-2121

周防大島町の観光に関するお問い合せ

(一社)周防大島観光協会
TEL 0820-72-2134
http://www.suo-oshima-kanko.net/

周防大島町商工観光課
TEL 0820-79-1003
http://www.town.suo-oshima.lg.jp/

1 笠佐島へは…小松港←→笠佐島

周防大島町営
TEL0820-74-1007

便	小松港発	笠佐島発	笠佐島発	小松港着
1	8:00	8:07	8:10	8:17
2	12:00	12:07	12:10	12:17
3	17:00	17:07	17:10	17:17

水曜のみ、10:00の便あり

- ●大人110円(往復220円)
- ●小学生以下50円(往復100円)

2 前島へは…久賀←→前島

周防大島町営
TEL0820-79-1000

便	久賀発	前島着	前島発	久賀着
1	7:10	7:30	7:35	7:55
2	11:20	11:40	11:45	12:05
3	16:00	16:20	16:25	16:45

- ●大人280円(往復560円)
- ●小学生以下140円(往復280円)

3 情島へは…伊保田←→情島

周防大島町営
TEL0820-78-1110

便	伊保田発	情島着	情島発	伊保田着
1	6:20	6:35	6:50	7:05
2	11:00	11:15	12:20	12:35
3	14:30	14:45	15:00	15:15
4	18:00	18:15	18:20	18:35

- ●大人290円(往復580円)
- ●小学生以下150円(往復300円)

4 浮島へは…日前←→浮島(1/1のみ運休)

周防大島町営　TEL0820-73-0011

便	尊現発	楽ノ江	江ノ浦	日前着	日前発	江ノ浦	楽ノ江	尊現着
1	7:10	7:18	7:20	7:40	8:00	8:14	8:22	8:30
2	10:00	10:08	10:16	10:36	11:30	11:44	11:52	12:00
3	15:00	15:08	15:16	15:30	16:50	17:04	17:12	17:20
4	17:25	17:33	17:41	17:55	18:00	18:14	18:22	18:30

- ●大人330円(往復660円)
- ●小学生以下170円(往復340円)

5 松山へは…

周防大島松山フェリー株式会社
松　山TEL089-951-3509
伊保田:TEL0820-75-1575

※必要に応じて臨時便を運行することがあります。臨時便は貸し切り運航することがあります。

●飛行機でのアクセス
岩国錦帯橋空港最寄駅JR山陽本線(岩国駅)より電車で27分
JR山陽本線「大島駅」下車→「定期バス」

●電車でのアクセス
JR山陽本線「大島駅」下車→「定期バス」

●自動車でのアクセス
山陽自動車道「玖珂IC」→大島大橋(車で約30分)

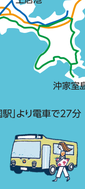

●船でのアクセス
四国松山三津浜港→フェリー(約73分)→伊保田着
三津浜←→柳井
伊保田港　TEL 0820-75-1575　(柳井)TEL 0820-22-3311
三津浜港　TEL 089-951-3509

島内交通

社名	種類	電話番号
サザンセト交通	観光バス・レンタカー	0820-79-2121
久観交通	観光バス・介護タクシー	0820-72-1197
オカダレンタカー	トゥクトゥク・レンタカー	0820-74-2567

周防大島の海水浴場

自然を体感！遊び場 周防大島。

1 片添ヶ浜海水浴場

ハワイ州カウアイ島のような白い砂浜。
環境省が選んだ「快水浴場百選」にも認定された。(キャンプ場併設)
開場期間／7月上旬～8月下旬　駐車場／418台 (無料)
休憩所・脱衣所／有り　トイレ・シャワー／有り
問合せ／片添ヶ浜海水浴場管理事務所　TEL／0820-78-0500

2 逗子ヶ浜海水浴場

青少年旅行村内にあり、キャンプ等のアウトドアを楽しむファミリーやグループにぴったり。
(バーベキュー施設有)
開場期間／7月上旬～8月下旬
駐車場／120台 (有料)
休憩所・脱衣所／有り
トイレ・シャワー／有り
問合せ／逗子ヶ浜海水浴場管理事務所
TEL／0820-75-0260 (7・8月のみ)

3 ビー玉海岸

ビー玉のように透き通った海が広がるという意味からネーミング。大島大橋から近く交通アクセスの良いビーチ。(火気厳禁)
開場期間／7月上旬～8月下旬
駐車場／有り(開閉中)
休憩所・脱衣所／有り
トイレ・シャワー／有り
問合せ／周防大島町商工観光課
TEL／0820-79-1003

4 庄南ビーチ

人工海浜公園で、周防大島の南に面したビーチ。波静かな海は小さな子供でも安心して泳げると評判。(火気厳禁)
開場期間／7月上旬～8月下旬
駐車場／20台　休憩所・脱衣所／有り
トイレ・シャワー／有り
問合せ／周防大島町商工観光課
TEL／0820-79-1003

アクティビティ

SUPツアー

・Sup-oshimaのSUPクルージングツアーでは、ビギナーに向けた基本レクチャー や上級者向けの長さのあるボードを使ったロングツアー、夕陽を眺めるサンセットツアーなどを実施。更衣室・シャワー付きで、濡れてもいい服装ならほぼ手ぶらでOK!

お問い合わせ／sup-oshima
場所／周防大島町大字伊田1712-3
予約専用TEL／090-8287-8683
メール／shop@sup-oshima.com
URL／https://www.sup-oshima.com/

シーカヤック体験

パドルを使って進む、長さ4～5mほどの小さなカヌーが体験できます。
お問い合わせ／瀬戸内パドリング
TEL／050-3700-1731
メール／info@setouchi-paddlig.com
※7月～9月中旬まではSUPツアーのみ開催
URL／http://www.barefoot-outfitters.com/sea/HOME.html

スナメリが暮らす海を渡る「前島航路」

周防大島沖の瀬戸内ブルーに染まった洋上で楽しむスナメリウォッチングは「瀬戸内のハワイ」ならではのアクティビティです。前島航路にて往復45分のアロハなクルージングをお楽しみください。

8 乗船料／大人：片道280円 小学生以下：片道140円 3歳以下無料
出航時間／MAPページにある運行表をご覧ください。
問合せ／(一社)周防大島観光協会 TEL 0820-72-2134

フィッシング・マリンレジャー

全国でも有数の漁場、周防大島で釣り三昧！

恵比寿丸 片添ヶ浜 TEL／090-4890-4722 遊漁船
藤谷渡船 片添ヶ浜 TEL／090-1014-9561 瀬渡し

- かめや釣具 大島店 所在／西三蒲7-2 TEL／0820-79-2626 釣り具
- 恵比寿丸 所在／片添ヶ浜 TEL／090-4890-4722 遊漁船
- 藤谷渡船 所在／片添ヶ浜 TEL／090-1014-9561 瀬渡し
- 瀬戸内パドリング 所在／小沼 TEL／050-3700-1731 シーカヤック・SUP
- 伊藤水産 所在／逗子 TEL／0820-75-0063 地曳網
- サルワーレ 所在／志佐 TEL／0820-80-4317 足漕ぎセーリングカヤック・釣り船
- sup-oshima 所在／戸田 TEL／090-8287-8683 SUP

地曳き網やたこ漁法、遊漁船など、詳しくは 周防大島観光協会までお問い合わせください。

スポーツ

1 グリーンステイながらう

キャンピングカーのオアシス[RVパーク]

開館時間／9：00～21：00　休館日／火曜日 (祝日の場合は その翌日)
施設 (共通)／テニスコート、ゲートボールコート、総合グラウンド (サッカー、アーチェリー射場施設 (グリーンステイ)／屋内多目的運動場 (テニス・ミニサッカー等)、マウンテンバイクコース、ローラースケート、芝公園
所在地／大島商高周防大橋町大字根野1144-1
TEL (グリーンステイながらう)／0820-79-0021
(長浦スポーツ海浜スクエア)／0820-72-2700

【レンタサイクル】一日料金表：電動アシスト自転車 2,500円・マウンテンバイク 3,000円・クロスバイク 2,000円・小径バイク 2,000円・ロードバイク 4,000円・ヘルメット 300円
[お申し込み・お問い合わせ] グリーンステイながらう　TEL 0820-79-0021

2 長浦スポーツ海浜スクエア

3 屋代ダム公園

コイのエサやりが出来る湖。
野外ステージなどの施設も充実。
四季を通して花の名所でもある。
花の見頃／4月上旬～桜、4月中旬～5月上旬・つつじ、12月・水仙
所在地／大島商高防大島町東屋代
TEL (周防大島町役場 商工観光課)／0820-79-1003

4 陸上競技場

瀬戸内海をイメージした新鮮なブルートラックが特徴。合宿や大会、一般利用も可能。
開館時間／9：00～17：00
駐車場／制限時間120台
所在地／大島商高防大島町大字西方1958-77
TEL／(周防大島町総合体育館) 0820-78-2512

大自然をハイキング

登山シーズンは、10月～6月頃がおすすめです。
MAPを無料配布中!

瀬戸内アルプスを縦走してデジタルバッジをGET!

1座以上のピークを踏破すると、アプリ上にて白黒のアプリバッジ、そして3座のピークを踏破するとカラーのデジタルバッジが出現します。

詳しくはこちら→

海は澄み渡り、四国の山、瀬戸の島々が見渡せる。
秋は紅葉、七草などが見られ、冬はあたたかく、気持ちの良いハイキングが楽しめる。ハイキングコースは雑木林ですが、道は明確で標識も整備されているので迷うこともない。山野草も多く、植物好きの人にもおすすめ。

瀬戸内アルプス送迎サービス「山タク」

「山タク」とは山タクシーの愛称で、JR大島駅から文珠堂・JR大島駅から嵩山頂・高山頂から文珠堂のコースを片道一律6,000円で運行する送迎サービスです。ご利用方法としましては、送迎希望時間の1時間前までに予約いただくシステムで、最大4名様までご乗車いただけます。

タクシー事業者　サザンセト交通／TEL 0820-79-2121

● 瀬戸の島々、四国の山々が一望できるコース

1 らくらくハイキング　遊歩時間／往復約3時間

大島大橋 —(車で約5分 4km)→ 三蒲 —(車で約10分 5km)→ 文珠堂 —(歩して約40分)→ 文珠山(662.7m) —(歩して約50分)→ 嘉納山(684.9m)

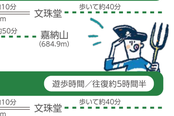

● 変化があるコース

2 欲張りハイキング　遊歩時間／往復約5時間半

大島大橋 —(車で約5分 4km)→ 三蒲 —(車で約10分 5km)→ 文珠堂 —(歩して約40分)→ 文珠山(662.7m) —(歩して約50分)→ 嘉納山(684.9m) —(歩して約70分)→ 源明山(624.7m)

● 稜線をほぼ直線に行く展望抜群の

3 しっかり頑張るハイキング　遊歩時間／往復約5時間半

大島大橋 —(車で約5分 4km)→ 三蒲 —(車で約10分 5km)→ 文珠堂 —(歩して約40分)→ 文珠山(662.7m) —(歩して約50分)→ 嘉納山(684.9m) —(歩して約120分)→ 嵩山(618.5m)

遊歩道所要時間　嵩山

文珠堂 —(1km (約40分))→ 文珠山 —(2km (約50分))→ 嘉納山 —(2.5km (約70分))→ 源明山 —(0.8km (約20分))→ 源明峠 —(1.2km (約30分))→ 笛吹峠

4km(約120分)

注)距離・時間はいずれも片道、休憩時間は含まず。歩く速度によって、所要時間が異なる場合があります。

パワースポット巡りの旅！しあわせ祈岩コース 7

立岩・厳門・帯石・岩屋の4つの奇岩を お参りして幸福を願う四岩合わせ奇岩として信仰の厚い場所。各岩には観音様や修現様が祭られている。
所在地／橋地区にある竜崎温泉を目標に

立岩
県道沿いの海岸にそそり立つ高さ40mの安山岩でできた奇岩で周囲観音がまつられている。

厳門
電線沿歩道の途中から、開けたところに波の浸食により岩のほとんどくり抜かれた奇岩が多いが、その頂上に千一観音菩薩を本尊とする地蔵観音堂がある。

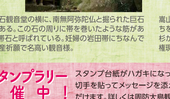

帯石
帯石観音堂の横に、南無阿弥陀仏と彫られた巨石があるこの石の周りに帯を巻いたような跡があり帯石と呼ばれている。妊娠の岩田帯にちなんで安産祈願で名高い観音様。

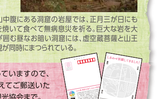

岩屋
高山中腹にある洞窟の岩屋では、正月三が日にもち を抱いて食べて無病息災を祈る、巨大な岩をえぐり抜いて鼓なお細い洞窟には、虚空蔵菩薩と山王権現が同時にまつられている。

スタンプラリー開催中！　スタンプ台紙がハガキになっていますので、切手を貼ってメッセージを添えてご郵送いただけます。詳しくは周防大島観光協会まで。

島へんろ　周防大島

周防大島 八十八カ所お礼所

島へんろパンフレット

周防大島八十八ヶ所札所巡り「島へんろ」は、大島大橋より時計回りで島を一周する形で巡拝頂きます。その道程は発心～修行～解脱～菩提～涅槃の順に進んで頂きますが、美しい瀬戸内海の多島美や原風景を残す遍路道が皆様をお迎え致します。

1	快念寺	16	観音堂	31	導理山	46	松尾寺
2	普門寺	17	延命院	32	西蓮寺	47	天沖寺
3	霊光庵	18	地蔵堂	33	龍心寺	48	拱心庵
4	三光院	19	西長寺	34	釈迦堂	49	薬師堂
5	地蔵寺	20	地蔵堂	35	等覚院	50	大聖院
6	良観庵	21	極楽堂	36	大覚院	51	神屋寺
7	永明寺	22	長命寺	37	称念寺	52	石風呂堂
8	明保寺	23	雲義寺	38	四福寺	53	大師堂
9	智光院	24	弘法堂	39	大松寺	54	円明寺
10	海好庵	25	薬師堂	40	遍照庵	55	大師堂
11	源空寺	26	竜雲山	41	地福庵	56	西正寺
12	清水庵	27	浄福寺	42	正道庵	57	帯石山
13	心定庵	28	地鹿庵	43	幻住寺	58	向山頭堂
14	瑞端光院	29	松野山	44	常照寺	59	寿源寺
15	真如院	30	神宮寺	45	明星院	60	大師堂
61	眷屬寺	76	雄峯山				
62	神宮寺	77	遍照庵				
63	瀬音山	78	大師堂				
64	薬師堂	79	実相庵				
65	二尊院	80	地蔵堂				
66	大師堂	81	白峰山				
67	正岩寺	82	海雲山				
68	阿弥陀寺	83	泉福寺				
69	観音堂	84	丸山頭堂				
70	本山庵	85	薬師庵				
71	薬師堂	86	快楽寺				
72	浄西寺	87	堅岩山				
73	地蔵堂	88	薬師寺				
74	元正寺						
75	観音寺						

八十八カ所お礼所のお問い合わせ　周防大島観光協会 ☎ 0820-72-2134

レジャー・イベント

山口県のみかん生産量の80%を担う「みかんの島」で、瀬戸内ブルーの秋晴れの下みかん狩りをお楽しみください。その他、ぶどう、ブルーベリーなどの果物もございますので、周防大島で四季を通してフルーツ狩りをご満喫ください。フルーツ狩りできる場所は、中面をご参照ください。

イベント情報

1月頃……周防大島まるかじり
2月上旬……サザンセト大島ロードレース大会
3月下旬……サザンセト大島サッカー大会
4月2日……お大師堂めぐり歩け歩け大会
5月……シマクル
6月……アロハビエロ開幕
6月下旬～7月上旬……海開き
7月中旬……山口県知事杯ビーチバレー大会
7月～8月……サタデーフラ
8月中旬……周防大島花火大会
8月中旬……くか夢夏まつり
10月上旬……サザンセト・ロングライド
10月……みかん狩り
10月中旬頃……アサギマダラ園
11月……みかん絞解禁
12月中旬……大島一周駅伝大会

●電線風呂の日／毎月26日　●ふれあいマルシェ／偶数月の第2日曜日
●ふれあい市場／奇数月の第2日曜日

みかん狩り

1 松田園

所在／山口県大島郡周防大島町大字小松1142
携帯／090-7128-6367　TEL・FAX／0820-74-2301
品種／極早生・大津4号　開園期間／10月中旬～12月中旬 (月曜日休園)
収容人数／2000名／年　駐車場／大型6台

2 川元みかん園

所在／山口県大島郡周防大島町大字小松1387-3
携帯／090-5378-6257　品種／極早生
開園期間／10月中旬～12月上旬　収容人数／200名／日
駐車場／大型有　その他／園地は駐車場すぐそば

3 若林みかん園

所在／山口県大島郡周防大島町大字小松中ノ木808
携帯／090-8363-6429
品種／極早生・宮川早生・青島　開園期間／10月上旬～12月中旬
収容人数／100名／日　駐車場／大型あり
その他／減農薬・有機肥料主体・常時受付

4 佐々木農園

所在／山口県大島郡周防大島町久賀　携帯／090-4650-8980
品種／みかん　開園期間／10月下旬～12月上旬
収容人数／200名／日　駐車場／大型バス3台 (マイクロ5台)

5 岸田みかん園

所在／山口県大島郡周防大島町大字久賀2360
携帯／090-1332-6497
品種／早生みかん・マルチ　開園期間／10月上旬～12月中旬
収容人数／300名／日　駐車場／有　その他／低農薬

6 岡崎農園

所在／山口県大島郡周防大島町久賀270-1
携帯／090-4800-3864　TEL・FAX／0820-72-2074
品種／宮川早生　開園期間／10月上旬～12月中旬
収容人数／20名／日　駐車場／普通車6台　その他／有機減農薬

旬の果実を収穫体験

ブルーベリー

1 瀬戸内 Jam's Garden
所在／山口県大島郡周防大島町日前331-8
TEL／0820-73-0002
品種／ブルーベリー
開園期間／7月20日～8月31日 (多少の前後あり) (水曜・木曜休園)
駐車場／普通車20台
その他／四季折々の素材を使った手作りジャムやカフェも楽しんでください。

ぶどう

1 みらいガーデンファーム
所在／山口県大島郡周防大島町三蒲
TEL／090-3979-1371
品種／ぶどう・ブルーベリー・すもも・いちじく
開園期間／ぶどう8月中旬～9月下旬 (水曜日休園)
駐車場／6台

2 砂本果樹園
所在／山口県大島郡周防大島町大字日前1729
TEL／0820-73-0620 又は0820-73-0875
品種／藤稔・ゴルビー・翠峰、その他
開園期間／ぶどう：7月下旬～9月上旬、もも：8月
駐車場／車4台　その他／低農薬、有機

海水浴場

1. 片添ヶ浜海水浴場
2. 逗子ヶ浜海水浴場
3. ビー玉海岸
4. 庄南ビーチ

温泉・入浴施設

1. 竜崎温泉「潮風の湯」
2. グリーンステイながらう「潮風呂保養館」
3. 片添ヶ浜温泉「遊湯ランド」

レジャー・スポーツ

1. グリーンステイながらう
2. 長浦スポーツ海浜スクエア
3. 屋代ダム公園
4. 陸上競技場

キャンプ野営場

1. 片添ヶ浜海浜公園オートキャンプ場
2. 陸奥キャンプ場
3. 青少年旅行村
4. 沖家室シーサイドキャンプ場

文化施設・体験施設

1. 星野哲郎記念館
2. 宮本常一記念館
3. 陸奥記念館
4. なぎさ水族館
5. 久賀八幡生涯学習のむら
6. 日本ハワイ移民資料館
7. ふるさと大島学習館
8. 地家室国地拠点施設

ビュースポット

1. 真宮島
2. 星のビーチ
3. 五条の千本桜
4. 小積の河津桜
5. 厳島神社鳥居
6. 飯の山展望台
7. 四岩合せ奇岩(しあわせ祈岩)コース
8. 瀬戸内クルーズ
9. 立岩
10. 厳門
11. アサギマダラ園

歴史・民俗・文化

1. 久賀の石風呂
2. 八田山公園と明治維新死者の墓碑
3. 明治百年記念公園
4. 大洲鉄然生誕の地
5. 楢崎剛十郎生誕の地
6. 世良修蔵の招魂碑
7. 茂兵衛堂
8. 庄地海戦用水洞
9. 黄幡神社
10. 山本万之丞鎮頌徳碑
11. 青木周弼・研蔵生誕の地
12. 四境の役砲撃戦跡(浄西寺)
13. 鱧地蔵(泊清寺)
14. 地家室の石風呂
15. 帯石観音
16. 岩屋権現
17. 文珠堂
18. 日見の大仏
19. 八幡菩薩像
20. 龍門好五郎手形碑
21. 星野哲郎歌碑
22. 村上武吉の宝篋印塔